

RUTA Nº XIV: LA VIRGEN DEL RÍO
ruta de la lana
 TRANSLANA
 T.M. TALAVAN
 FORMATO ORIGINAL EN A3

LEYENDA

-  GENERAL
-  ESPECIAL
-  PATRIMONIO
-  FAUNA

ZEPA EMBALSE DE ALCÁNTARA

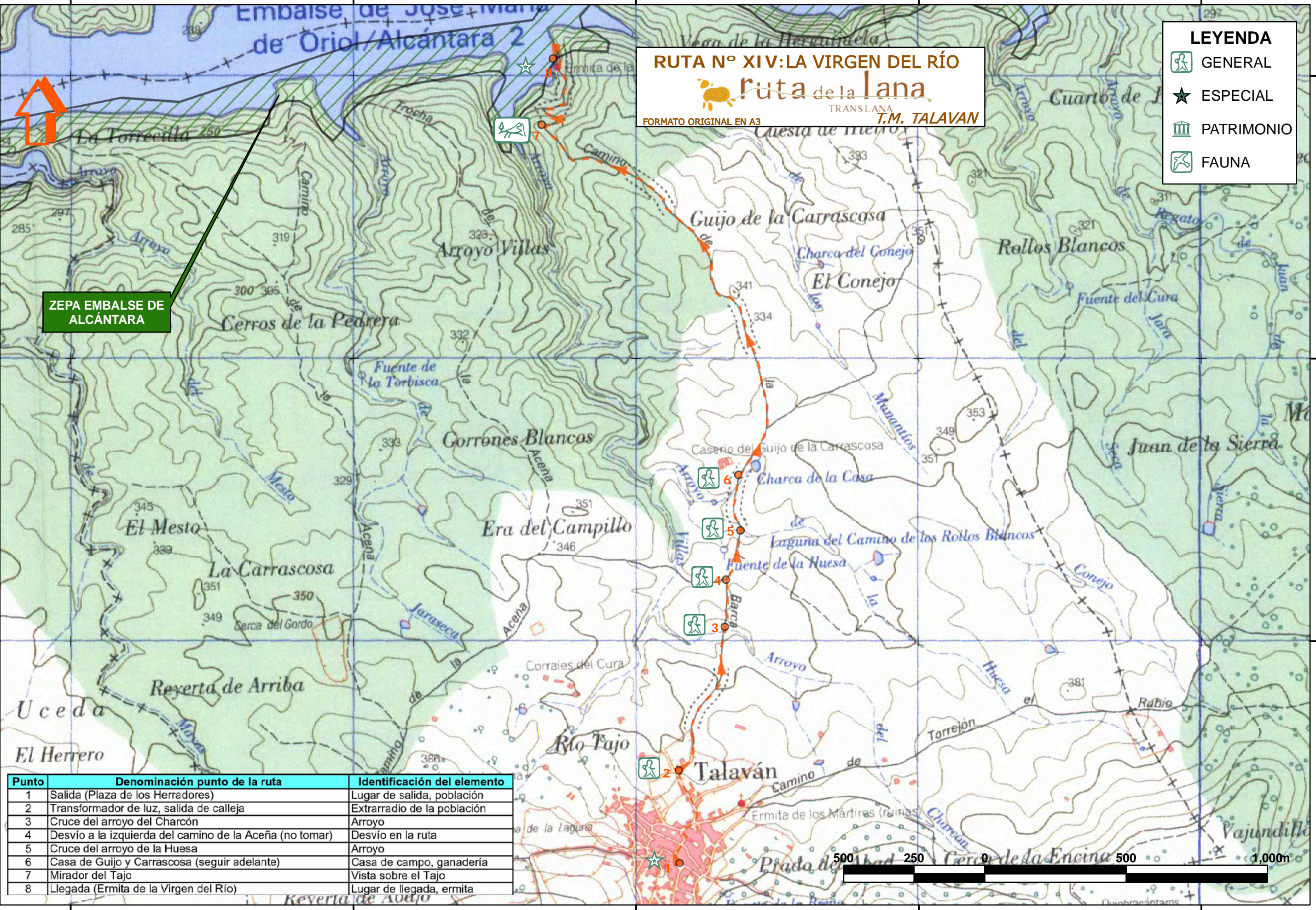

Punto	Denominación punto de la ruta	Identificación del elemento
1	Salida (Plaza de los Herradores)	Lugar de salida, población
2	Transformador de luz, salida de calleja	Extrarradio de la población
3	Cruce del arroyo del Charcón	Arroyo
4	Desvío a la izquierda del camino de la Aceña (no tomar)	Desvío en la ruta
5	Cruce del arroyo de la Huesa	Arroyo
6	Casa de Guijo y Carrascosa (seguir adelante)	Casa de campo, ganadería
7	Mirador del Tajo	Vista sobre el Tajo
8	Llegada (Ermita de la Virgen del Río)	Lugar de llegada, ermita

731000 732000 733000 734000 735000