

RUTA N° XI: EL CAMINO VIEJO DE LA ERMITA DE LA ERMITA

 FORMATO ORIGINAL EN A3 **NAVAS DEL MADROÑO**

LEYENDA

-  ESPECIAL
-  GENERAL
-  PATRIMONIO
-  FLORA
-  PAISAJE
-  FAUNA

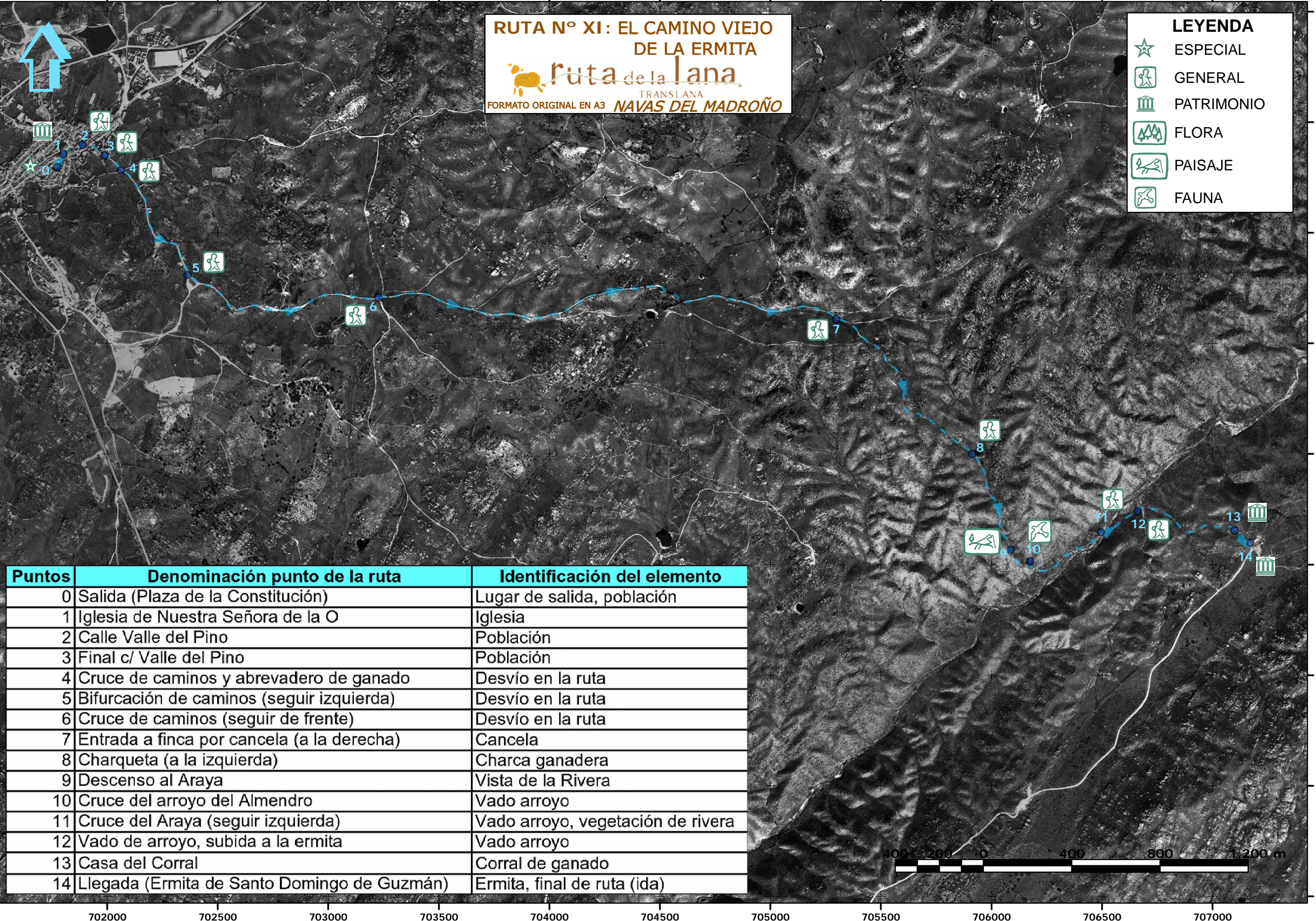

Puntos	Denominación punto de la ruta	Identificación del elemento
0	Salida (Plaza de la Constitución)	Lugar de salida, población
1	Iglesia de Nuestra Señora de la O	Iglesia
2	Calle Valle del Pino	Población
3	Final c/ Valle del Pino	Población
4	Cruce de caminos y abrevadero de ganado	Desvío en la ruta
5	Bifurcación de caminos (seguir izquierda)	Desvío en la ruta
6	Cruce de caminos (seguir de frente)	Desvío en la ruta
7	Entrada a finca por cancela (a la derecha)	Cancela
8	Charqueta (a la izquierda)	Charca ganadera
9	Descenso al Araya	Vista de la Rivera
10	Cruce del arroyo del Almendro	Vado arroyo
11	Cruce del Araya (seguir izquierda)	Vado arroyo, vegetación de rivera
12	Vado de arroyo, subida a la ermita	Vado arroyo
13	Casa del Corral	Corral de ganado
14	Llegada (Ermita de Santo Domingo de Guzmán)	Ermita, final de ruta (ida)