

Puntos	Denominación punto de la ruta	Identificación del elemento
0	Salida (Entrada a Dehesa Boyal, carretera CV-47)	Lugar de salida, dehesa boyal
1	Cruce de arroyo subsidiario Amapola	Vado arroyo
2	Cruce de camino, cobertizo y charca	Desvío en la ruta
3	Vado del Arroyo de la Amapola	Vado arroyo
4	Camino desvío a la derecha	Desvío en la ruta
5	Vado del arroyo del Corchito	Vado arroyo
6	Cruce de caminos	Desvío en la ruta
7	Charca del Gamonital (a la izquierda)	Charca y dehesa
8	Desvío camino a la derecha	Desvío en la ruta
9	Desvío colada de Monroy a la izquierda (no tomar)	Desvío en la ruta
10	Villa Romana de "Los Términos"	Yacimiento arqueológico romano
11	Regreso al cruce con la colada a la derecha	Desvío en la ruta
12	Camino junto a tendido eléctrico	Camino
13	Desvío a la izquierda	Desvío en la ruta
14	Cruce de un arroyo	Vado arroyo, aves del encinar
15	Encerradero con cancelas	Cerca de ganado
16	Presa del Pantanillo	Charca ganadera, aves acuáticas
17	Cobertizo de Damián	Cobertizo ganadero
18	Desvío de camino a la izquierda	Desvío en la ruta
19	Desvío a la izquierda a las Amapolas	Desvío en la ruta
20	Pozo de las Amapolas	Antiguo pozo rehabilitado, zona de ocio
21	Cobertizo de Francisco Albarrán	Cobertizo ganadero
22	Angarilla del camino de Santiago	Cancela
23	Llegada (Castillo de Monroy)	Lugar de llegada, población

LEYENDA

- ESPECIAL
- GENERAL
- PATRIMONIO
- FLORA
- PAISAJE
- FAUNA

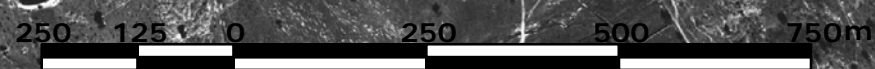

736000 736500 737000 737500 738000 738500 739000

4393000
4392500
4392000
4391500
4391000
4390500