

Puntos	Denominación punto de la ruta	Identificación del elemento
1	Salida (Plaza de Portugal)	Lugar de salida, población
2	Desvío a Centro Desinfección Ganados (Cañada Real Gata)	Acceso a CR Gata
3	Desvío de calleja a derecha (seguir de frente)	Calleja
4	Chozo junto a la Cañada (a derecha)	Chozo pastoril de horma
5	Albergue Ganadero Cañada Real Gata	Abergue de pastores
6	Campos alcantarinos	Pastizales
7	Desvío por camino izquierda (tomar)	Desvío en la ruta
8	Cancela a la derecha (cruzar)	Acceso a finca
9	Matorrales seriales	Aulagar
10	Plantas acuáticas	Ranúnculos
11	Carretera EX-117 (cruzar)	Carretera
12	Cancela verde de hierro (1º cruzar)	Cancela
13	Cancela verde de hierro (2º cruzar)	Cancela
14	Santuario Nuestra Señora de los Hitos	Santuario
15	Salida santuario (seguir izquierda)	Salida de Santuario
16	Colada de la Recovera (seguir derecha)	Acceso a colada
17	Arroyo Corredor, observación de fauna	Fauna del encinar
18	Carretera de Mata (seguir derecha)	Carretera
19	Cancela blanca, entrada a finca (izquierda de la carretera)	Carretera, acceso a finca
20	Calleja (chozo izquierda)	Chozo pastoril de horma
21	Chozo y cobertizo ganadero	Chozo pastoril de horma
22	Cancela atada (seguir izquierda)	Cancela
23	Chozo a la izquierda	Chozo pastoril de horma
24	Observación de aves	Rapaces, aves acuáticas
25	Cancela en el camino (cruzar)	Cancela
26	Embalse de Alcántara	Vista del embalse
27	Carretera del poblado permanente (seguir izquierda)	Carretera
28	Convento de San Francisco	Convento restaurado, alojamiento
29	Carretera EX -117 (seguir izquierda)	Carretera
30	Llegada (Plaza de Portugal)	Lugar de llegada, población

RUTA Nº I: LA RECOVERA

 TRANSLANA
T.M. ALCÁNTARA
 FORMATO ORIGINAL EN A3

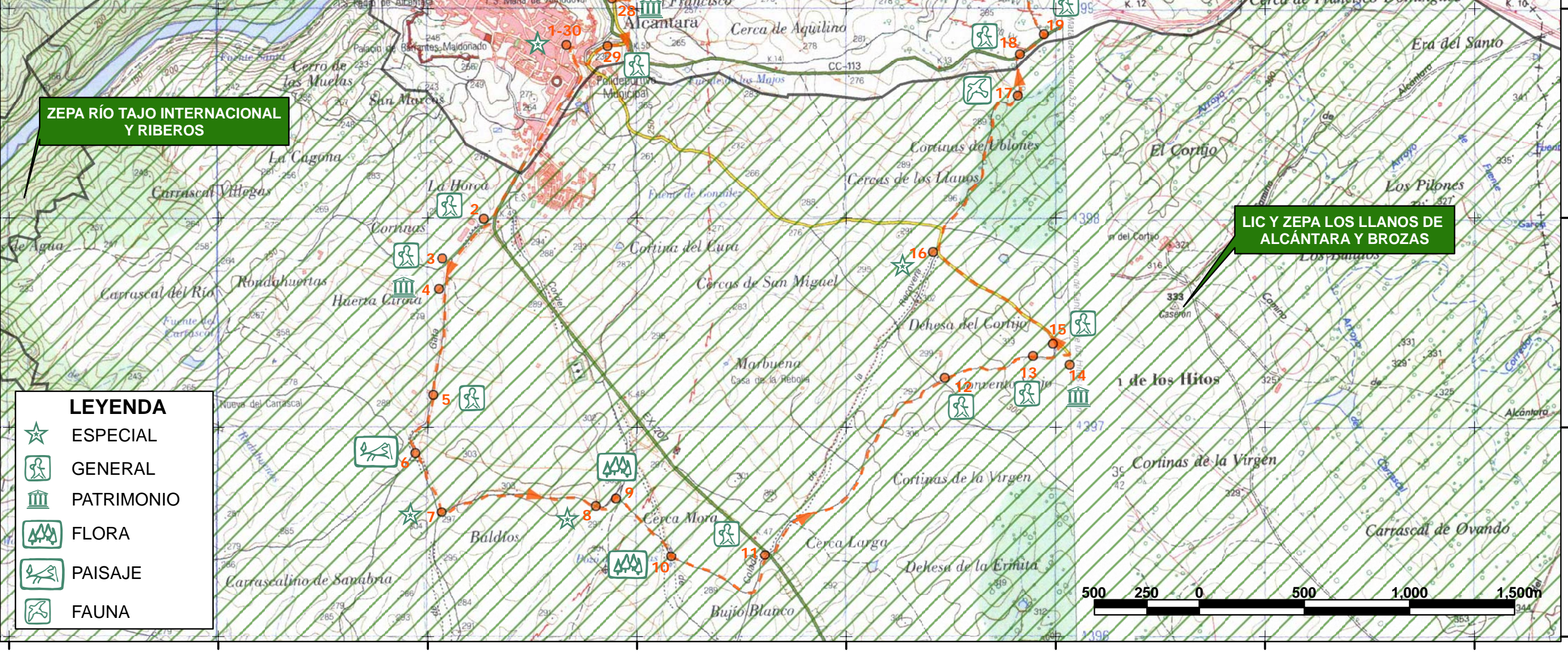

ZEPA EMBALSE DE ALCÁNTARA

ZEPA RÍO TAJO INTERNACIONAL Y RIBEROS

LIC Y ZEPA LOS LLANOS DE ALCÁNTARA Y BROZAS

LEYENDA

	ESPECIAL
	GENERAL
	PATRIMONIO
	FLORA
	PAISAJE
	FAUNA

679000 680000 681000 682000 683000 684000 685000 686000 4396000 4397000 4398000 4399000 4400000 4401000